



# LINEE GUIDA DEL MIUR

## MISURE ORGANIZZATIVE GENERALI





## **MISURE ORGANIZZATIVE DI PREVENZIONE E DI PROTEZIONE GENERALI**

La preconditione per la presenza a scuola di studenti e di tutto il personale a vario titolo operante è:

- ▶ l'assenza di sintomatologia respiratoria o di **temperatura corporea superiore a 37.5°C** anche nei tre giorni precedenti
- ▶ non essere stati in **quarantena o isolamento domiciliare** negli ultimi 10 giorni
- ▶ non essere stati a **contatto con persone positive**, per quanto di propria conoscenza, negli ultimi 10 giorni

All'ingresso della scuola **NON** è necessaria la rilevazione della temperatura corporea.

Chiunque **ha sintomatologia respiratoria o temperatura corporea superiore a 37.5°C** dovrà restare a casa.

Pertanto si rimanda alla **responsabilità individuale** rispetto allo stato di salute proprio o dei minori affidati alla **responsabilità genitoriale**.



## **I PRINCIPI DI PRIORITARIA IMPORTANZA**

- ▶ utilizzo della **mascherina** all'interno della scuola
- ▶ **distanziamento fisico**
- ▶ differenziare **l'ingresso** e **l'uscita** degli studenti sia attraverso uno
  - ▶ scaglionamento orario
  - ▶ rendendo disponibili tutte le vie di accesso
- ▶ prevenzione di **assembramenti** di persone (studenti e personale) negli spazi scolastici comuni (corridoi, spazi comuni, bagni, sala insegnanti, dispenser di bevande e snack, etc.)
- ▶ riduzione al minimo della presenza di **genitori** o loro **delegati** nei locali della scuola
- ▶ limitazione **dell'utilizzo dei locali** della scuola esclusivamente alla realizzazione di attività didattiche.



**DISTANZIAMENTO FISICO,  
COSA SI INTENDE?**

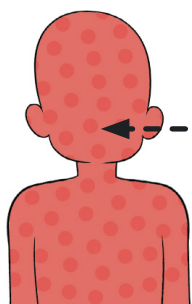

**1 metro di distanza  
misurato da bocca a bocca**

*(verbale della riunione del CTS tenutasi il giorno 22 giugno 2020)*

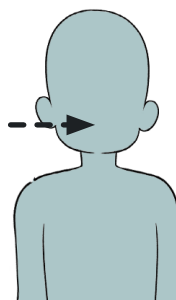

**MASCHERINA**

Gli alunni dovranno indossare, **per l'intera permanenza nei locali scolastici**, una mascherina **chirurgica** o di **comunità** di propria dotazione, fatte salve le dovute eccezioni (ad es. attività fisica, pausa pasto...)

**Mascherine di comunità:** mascherine monouso o mascherine lavabili, anche auto-prodotte, in materiali multistrato idonei a fornire un'adeguata barriera e, al contempo, che garantiscano comfort e respirabilità, forma e aderenza adeguate che permettano di coprire dal mento al di sopra del naso.

Dai **6 anni in su tutti gli allievi dovranno indossare la mascherina, anche in classe** e anche se il distanziamento di 1 metro è rispettato.

Le mascherine che lasciano **scoperto il naso** non servono a nulla: **è come non metterle.**





## SMALTIMENTO MASCHERINE



Nella scuola deve essere indicata la **modalità di dismissione dei dispositivi di protezione** individuale non più utilizzabili, che dovranno essere **smaltiti** secondo le **modalità previste** dalla normativa vigente.

## DISPOSIZIONE AULE

Per garantire il distanziamento interpersonale di almeno 1 metro (calcolando anche spazio di movimento), il layout delle **aule** vedrà una rimodulazione:

- ▶ dei banchi,
- ▶ dei posti a sedere
- ▶ degli arredi scolastici

## SPOSTAMENTI IN AULA

L'area dinamica di passaggio e di interazione (**zona cattedra/lavagna**) dovrà avere una superficie adeguata tale da garantire comunque e in ogni caso il **distanziamento di almeno 1 metro**.



## VENTILAZIONE LOCALI

Va effettuata con la maggior frequenza possibile, per quanto le condizioni climatiche lo consentano.



### ORGANIZZAZIONE DIDATTICA

Ciascuna istituzione potrà prevedere modalità di **alternanza / turnazione didattica** a distanza proporzionate all'età degli alunni e al contesto educativo complessivo includendo anche **forme di didattica a distanza** (per scuole secondaria di I e II grado).

### GLI ALTRI LOCALI DELLA SCUOLA

In tutti gli **altri locali scolastici** destinati alla didattica ivi comprese aula magna, laboratori, teatro, rispetto alla numerosità degli studenti dovrà essere considerato un indice di affollamento tale da garantire il **distanziamento interpersonale di almeno 1 metro** anche in considerazione delle attività didattiche specifiche proprie degli istituti tecnici o professionali.

Negli spazi comuni, come corridoi, devono essere previsti **percorsi con apposita segnaletica** che garantiscano il distanziamento ed evitino gli assembramenti.

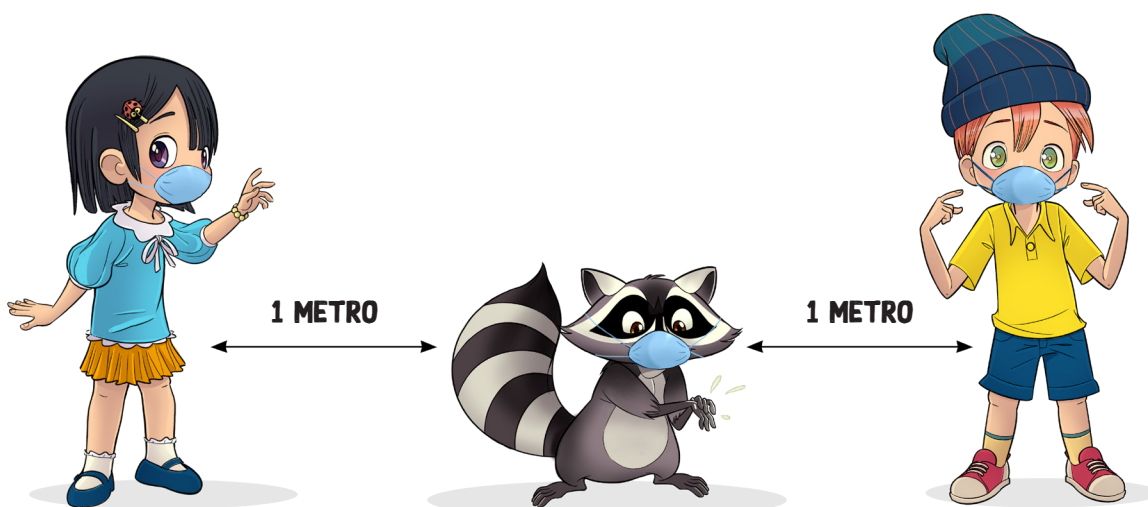

### RICREAZIONE

La ricreazione va fatta **in classe**, non più negli spazi comuni.



### ATTIVITÀ FISICA

La **ricreazione**, le **attività motorie** e le programmate **attività didattiche**, ove possibile, è consigliato svolgerle **all'aperto**, valorizzando lo **spazio esterno** quale occasione alternativa di apprendimento.

Per l'**educazione fisica**, se svolta al chiuso, dovrà essere garantita **adeguata aerazione e un distanziamento interpersonale di almeno 2 metri**.

*Sono sconsigliati:*

- ✘ i giochi di squadra
- ✘ gli sport di gruppo

*Da privilegiare:*

- ✔ le attività fisiche sportive individuali che permettano il distanziamento fisico.

### MENSA

Il consumo del **pasto a scuola** è di fondamentale importanza sia educativa sia sanitaria e va garantito, adottando le soluzioni organizzative che assicurino il distanziamento. Sarà opportuno prevedere:

- ▶ la **pulizia** dei locali adibiti alla refezione medesima
- ▶ due o più **turni**, sempre al fine di non consentire oltre il dovuto l'affollamento dei locali ad essa destinati
- ▶ soluzioni **alternative** di **erogazione**, all'interno dell'aula didattica, opportunamente areata e igienizzata al termine della lezione e al termine del pasto stesso
- ▶ la somministrazione del pasto in **mono-porzioni**, in vaschette separate unitariamente a posate, bicchiere e tovagliolo **monouso** e possibilmente **compostabile**
- ▶ la **semplificazione** del **menù**, qualora gli approvvigionamenti delle materie prime dovessero risultare difficoltosi



## **ATTIVITÀ NEI LABORATORI SCUOLA PRIMARIA E SECONDARIA ( I E II GRADO)**

Tutte le attività didattiche di carattere laboratoriale saranno svolte avendo cura di **predisporre l'ambiente** con **particolare attenzione** a che lo svolgimento di qualsivoglia attività non avvenga prima che il luogo dell'attività didattica non sia stato **opportunamente e approfonditamente igienizzato**, nell'alternarsi **tra un gruppo classe e l'altro**.



NB: In tutte le attività scolastiche di laboratorio sarà utile, in un'ottica di reale **formazione alla cultura condivisa della sicurezza**, sensibilizzare gli studenti a **provvedere autonomamente al riassetto della postazione di lavoro**, al netto delle operazioni complesse di competenza del personale tecnico.

### **Fonti**

COMITATO TECNICO SCIENTIFICO EX O.O.C.D.P.C. 03/02/2020, N. 630; 18/04/2020, N. 663; 15/05/2020, N. 673 - Stralcio Verbale n. 82 della riunione tenuta, presso il Dipartimento della Protezione Civile, il giorno 28 maggio 2020 - MODALITÀ DI RIPRESA DELLE ATTIVITÀ DIDATTICHE DEL PROSSIMO ANNO SCOLASTICO

MINISTERO DELL'ISTRUZIONE - Protocollo d'Intesa per garantire l'avvio dell'anno scolastico nel rispetto delle regole di sicurezza per il contenimento della diffusione di Covid 19

MINISTERO DELL'ISTRUZIONE - Piano Scuola 2020-21

MINISTERO DELLA SALUTE e ISTITUTO SUPERIORE DI SANITÀ

Bruno Lina, Virologo, intervista a Le Monde, 7/9/2020.